

Statistiche portale web ISPRA: Gennaio-Febbraio 2018

Nel 2018 si è deciso di dare una cadenza bimestrale agli aggiornamenti delle statistiche del sito ISPRA.

In **Tabella 1**, sono indicati i principali indicatori analizzati per caratterizzare il traffico web di un generico sito internet: pagine viste, visite, visitatori unici, visite da motori di ricerca, pagine viste per visita, pagine viste medie giornaliere, visite medie giornaliere e percentuale di visite da motori di ricerca. Le **pagine viste** hanno seguito un andamento crescente negli anni ed anche nel 2018 registriamo un incremento di oltre il 30% rispetto ai dati del 2017 sia per il mese di gennaio che per quello di febbraio. La media mensile si aggira intorno a 1,6 milione di pagine viste. Le pagine viste medie giornaliere sono circa 56 mila. La variabile **Visite** ha un andamento altalenante nei mesi anche se si registriamo un valore medio mensile di oltre 300 mila visite corrispondente a circa 11 mila visite giornaliere. In termini percentuali abbiamo -1% a gennaio rispetto all'anno precedente e +6% nel mese di febbraio. Stesso andamento per i **Visitatori unici** : 168 mila a gennaio e 158 mila a febbraio. Le **Visite provenienti da motori di ricerca** sono costanti al 34% per un valore assoluto di circa 100 mila visite.

Tabella 1: Pagine viste, Visite e Visitatori Unici, Visite da motori di ricerca e loro elaborazioni per i mesi di Gennaio e Febbraio - Anni 2018-2014. Fonte: ISPRA

Mese Gennaio	2018	2017	2016	2015	2014
Pagine viste	1.723.800	1.284.659	1.640.799	992.685	780.431
Pagine viste medie giornaliere	55.606	41.440	52.929	32.022	25.175
Pagine viste per Visita	5,2	3,9	5,7	4,2	4,6
Visite	329.346	332.039	289.321	235.326	170.133
Visite medie giornaliere	10.624	10.710	9.333	7.591	5.488
Visitatori Unici	168.941	181.178	141.426	113.856	95.630
Visite da motori di ricerca	110.967	111.402	105.248	91.994	76.642
Percentuale visite da motori di ricerca	34%	34%	36%	39%	45%

Mese Febbraio	2018	2017	2016	2015	2014
Pagine viste	1.634.943	1.142.292	1.276.932	1.025.908	729.334
Pagine viste medie giornaliere	58.391	40.796	44.032	36.640	26.048
Pagine viste per Visita	5,14	3,8	4,1	4,3	4,2
Visite	318.240	299.053	314.704	237.093	173.979
Visite medie giornaliere	11.366	10.680	10.852	8.468	6.214
Visitatori Unici	157.926	154.716	150.069	115.673	95.966
Visite da motori di ricerca	103.285	108.305	116.373	98.669	75.439
Percentuale visite da motori di ricerca	32%	36%	37%	42%	43%

Come si evince dalla **Tabella 2**, l'*home page* è stata la pagina più visitata del sito ISPRA con circa 91 mila visite a gennaio e 82 mila a febbraio. Con incrementi dell'11 e 2% rispetto al 2017. Le sezioni che sono cresciute maggiormente in questi primi due mesi del 2018 sono state il *sito in inglese* (+38%,+61%); la sezione *SNPA* (+21%, +41%), i *siti tematici* (+15%,+12%) con il fondamentale contributo dei siti di *certificazione* (+28%,+19%) e *formaeducambiente* (+24%,+15%). Le sezioni che invece hanno sofferto maggiormente in questo avvio di 2018 sono state quella della *Pubblicità Legale* (-19%, -16%) e il sito della *biblioteca* (-17%,-24%). Infine dedichiamo un approfondimento di indagine alla sezione Temi (cresciuta del 13% e del 5% rispetto a gennaio e febbraio 2017). In **Tabella 3** si evidenzia una crescita di tutte le tematiche del sito ad eccezione del tema *Acqua* (-22%,-32%) e del tema *Sviluppo Sostenibile* (-11%,-1%) si sottolinea l'ottimo andamento delle tematiche *Biodiversità* (+41%, +11%) e *Sicurezza nucleare* (+64%,+62%).

Tabella 2: Visite alle varie sezioni del sito per i mesi di Gennaio e Febbraio - Anni 2018-2014. Fonte: ISPRA

	2018		2017	
	Gennaio	Febbraio	Gennaio	Febbraio
Home	90.919	83.213	82.244	81.323
Garante AIA	1.349	1425	1.668	1.506
Contenuti Istituzionali	66.352	57.742	58.464	58.288
<i>Amministrazione Trasparente</i>	37.162	30.251	28.947	31.767
<i>ISPRA</i>	7.996	7.285	8.285	8.039
<i>Pubblicità Legale</i>	9.219	8.566	11.365	10.226
<i>SNPA</i>	11.975	11.640	9.867	8.256
Informazione e Comunicazione	150.494	145.493	153.202	135.256
<i>Notizie ed Eventi</i>	89.121	91.256	89.188	78.895
<i>Pubblicazioni</i>	51.833	45.607	54.436	47.433
<i>ISPRA Informa</i>	6.732	5.768	7.366	6.016
<i>Programma Copernicus</i>	2.808	2.862	2.212	2.912
Temi	38.616	35.542	34.117	33.911
Cartografia	71.289	65.285	76.151	68.594
Servizi per l'ambiente	8.655	7.336	7.220	8.288
Progetti	14.765	13.854	17.508	13.846
Banche dati	13.167	12.006	12.778	12.083
Moduli e Software	3.305	3.278	3.267	3.175
Sito Inglese	25.177	21.603	18.180	13.457
Siti Tematici	51.980	48.974	45.140	43.905
<i>Certificazioni</i>	29.271	29.170	22.934	24.594
<i>Formeducambiente</i>	7.784	6.582	6.293	5.725
<i>Museo</i>	7.703	7.372	7.808	6.585
<i>Biblioteca</i>	3.797	3.268	4.595	4.286
<i>Laboratori</i>	3.425	2.582	3.510	2.715

Si rammenta che la sezione Temi è dedicata un approfondimento tecnico che ha bisogno di periodici aggiornamenti per essere tenuto vivo e interessante. I numeri delle visite sono direttamente proporzionali alla frequenza di aggiornamento di questi contenuti. E' auspicabile oltre ad una revisione periodica dei contenuti anche una nuova organizzazione che aggregi il più possibile i diversi contenuti.

Tabella 3: Visite alla macroarea Temi per i mesi di Gennaio e Febbraio - Anni 2018-2014. Fonte: ISPRA

	2018		2017	
	Gennaio	Febbraio	Gennaio	Febbraio
Home Temi	2.948	2.781	3.079	3.061
Acqua	3.553	3.108	4.560	4.538
Agenti fisici	175	184	112	138
Altri temi	228	213	209	206
Aria	981	1.152	1.114	1.127
Autorizzazioni e valutazioni ambientali	3.364	2.948	3.097	2.882
Biodiversità	9.261	6.986	6.574	6.300
Cambiamenti climatici	1.341	1.210	1.087	1.026
Impatti e gestione ambientale nei porti	285	317	237	210
Radioattività ambientale	3.286	3.452	2.656	3.137
Rifiuti	403	362	402	422
Rischio ed emergenze ambientali	1.634	1.797	1.805	1.668
Sicurezza nucleare e radioprotezione	391	352	239	217
Suolo e Territorio	8.922	8.710	7.508	7.575
Sviluppo sostenibile	1.284	1.391	1.438	1.404

Per quanto riguarda i paesi di provenienza delle visite, in **Tabella 4**, si osserva che l'Italia con oltre il 55% delle visite si conferma stabilmente il primo paese. Seguono gli Stati Uniti con il 12% e la Germania con il 3%.

Tabella 4: Visite per paese di provenienza per i mesi di Gennaio e Febbraio - Anno 2018. Fonte: ISPRA

	Gennaio		Febbraio	
	Valore Assoluto	Percentuale	Valore Assoluto	Percentuale
Italia	191.284	58%	178.108	56%
Stati Uniti	37.706	11%	38.237	12%
Germania	9.424	3%	9.824	3%
Francia	5.051	2%	4.365	1%
Regno Unito	3.900	1%	3.881	1%

In **Figura 1e 2** sono riportati i dettagli giornalieri delle **visite**, e delle **pagine viste** per i mesi di Gennaio e Febbraio negli anni 2018, 2017 e 2016. Nel mese di gennaio si è registrato un picco di visite il giorno 17 in seguito all'uscita della newsletter quindicinale di Istituto che arriva ad oltre 5 mila utenti e che metteva in evidenza il convegno di presentazione dell'avvio di 11 progetti di alternanza scuola-lavoro oltre alla riunione dell'SNPA con il nuovo Direttore Generale ISPRA. Sempre per quel giorno, i motori di ricerca hanno evidenziato la partecipazione ISPRA agli Stati Generali dei rifiuti in Campania.

Figura 1: Visite e Pagine Viste giornaliere relative al mese di Gennaio – Anni 2018-2016. Fonte: ISPRA

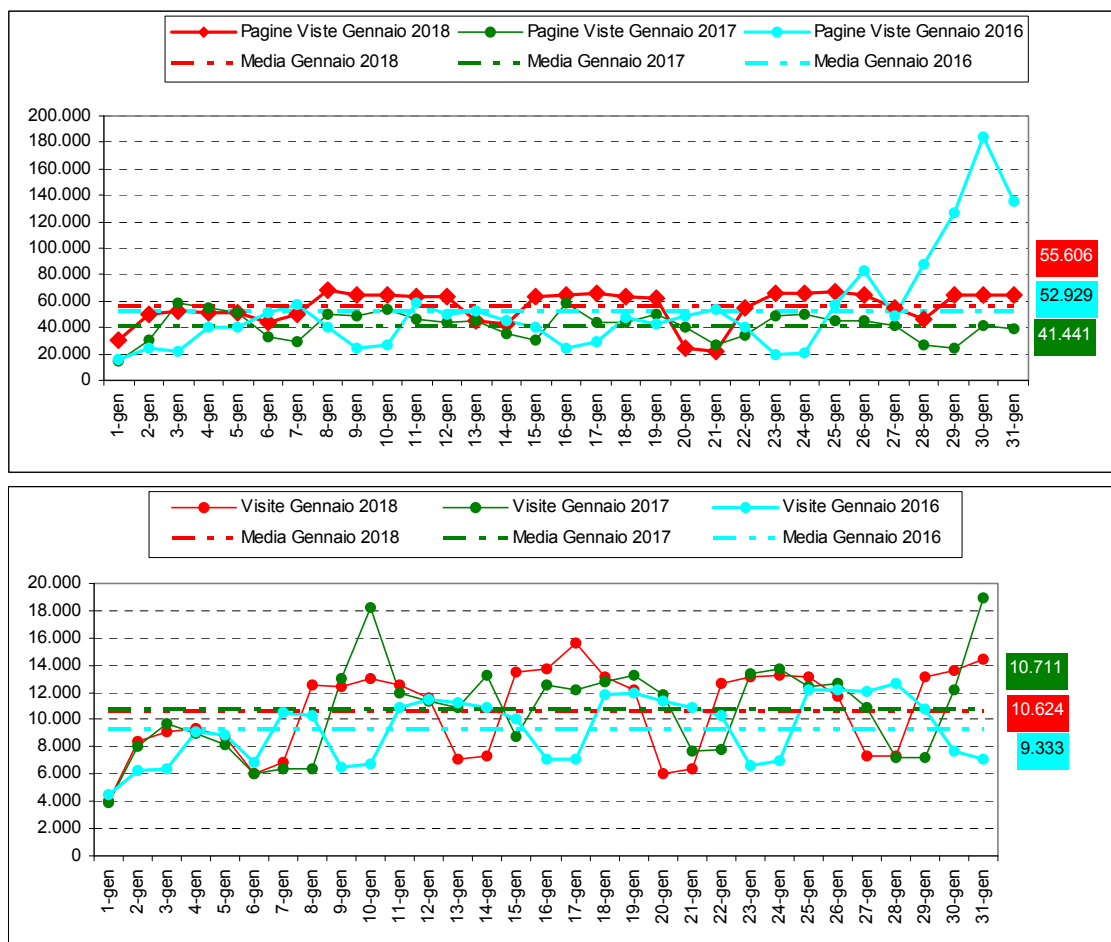

In **Figura 2** si evidenziano tre picchi per il mese di febbraio nei giorni: 1, 14 e 28. Sono tutti associabili all'uscita della newsletter. Per quello che concerne la crescita del 14 febbraio si aggiunga l'eco dato da tutti i maggiori mezzi di informazione alla scoperta dei camini sul fondale dell'Isola di Panarea nelle Eolie.

Figura 2: Visite e Pagine Viste giornaliere relative al mese di Febbraio – Anni 2018-2016. Fonte: ISPRA

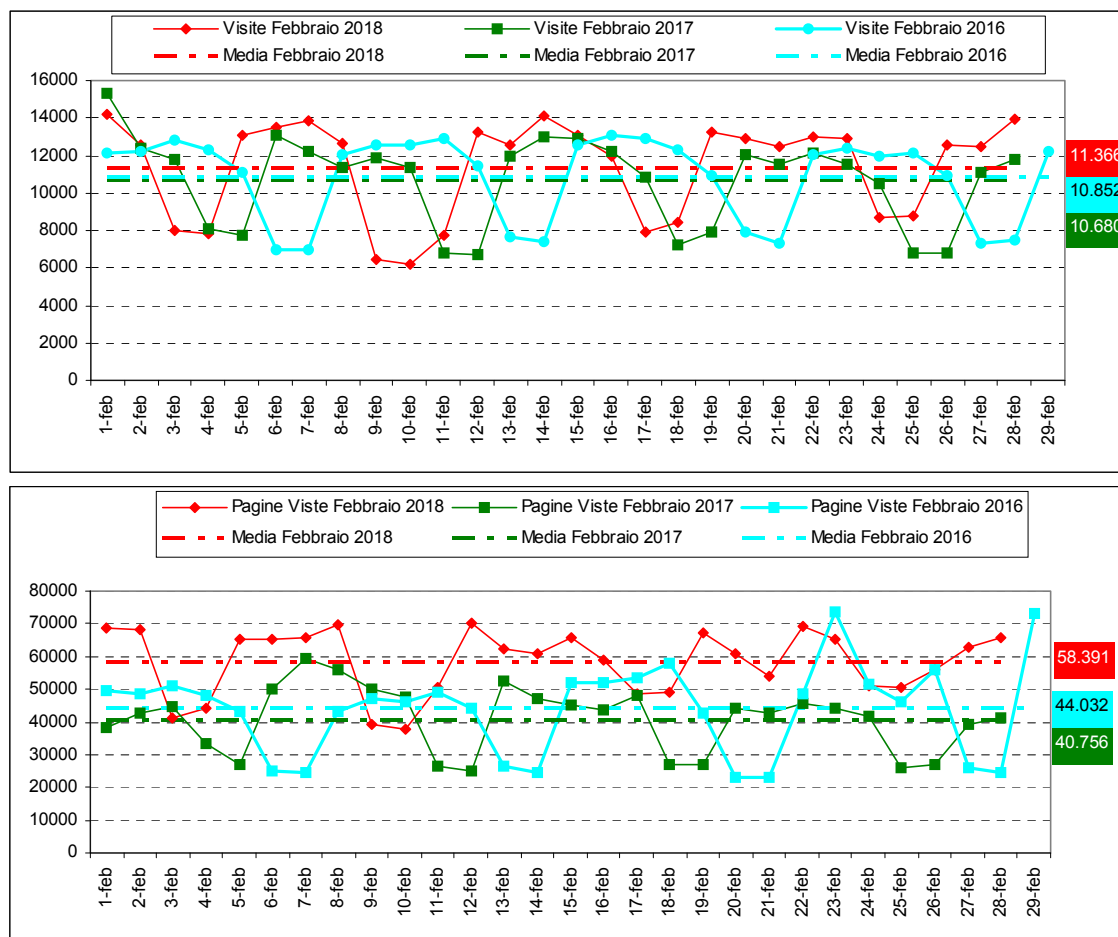

Tra i **Documenti maggiormente scaricati dal sito** *Il Testo Unico Ambientale* si conferma al primo posto anche nei primi due mesi dell'anno (4.532 e 3.628 download), seguito da un documento del Sistema Agenziale sui *Criteria di valutazione e rischi* (1.163 e 1.224 download) e dal "Manuale per la valutazione del rischio da esposizione ad agenti chimici pericolosi e ad agenti cancerogeni e mutageni" - Manuali e linee guida ISPRA 164/2017 (1.014 e 1.944 download).

Tabella 3: Primi 9 documenti più scaricati - Gennaio e Febbraio 2018. Fonte: ISPRA

	Gennaio	Febbraio
Testo Unico Ambientale	4.532	3.628
Svolgimento in sicurezza delle attività subacquee di ISPRA e della Agenzie ambientali. Criteri di valutazione dei rischi ed esempi di valutazione	1.163	1.224
Guida tecnica per la progettazione e gestione dei sistemi di fitodepurazione per il trattamento delle acque reflue urbane - Manuali e linee guida ISPRA 81/2012	1.090	945
“Manuale per la valutazione del rischio da esposizione ad agenti chimici pericolosi e ad agenti cancerogeni e mutageni” - Manuali e linee guida ISPRA 164/2017	1.014	1.944
Rapporto Rifiuti Urbani 2017	795	416
“Fattori di emissione atmosferica di CO2 e altri gas a effetto serra nel settore elettrico” – Rapporto ISPRA 257/2017	780	775
Regione Lombardia. Legge regionale 11 marzo 2005, n. 12. Legge per il governo del territorio. Testo coordinato	682	727
Rapporto Rifiuti Urbani 2017 Estratto	643	580
Manuale istruzioni applicativi MLG 164/17	625	1.169